

Dr. Elizabeth Menzel

Kiefergelenksbehandlung 4-Tages-Intensivkurs

9.–12. November 2017 in Berlin





Dr. Elizabeth Menzel

Dr. Elizabeth Menzel, B. Ch. D. Universität Stellenbosch Südafrika, KFO-Ausbildung in der Praxis Dr. König-Toll, Kronberg und in der Universitätsklinik Kiel mit spezieller Anleitung unter Prof. Bumann mit Schwerpunkt auf Kiefergelenkerkrankungen und deren Therapie.

Seit 18 Jahren in kieferorthopädisch-zahnärztlicher Gemeinschaftspraxis in Herrsching am Ammersee tätig. Temporäre Tätigkeiten in Großbritannien und Vilnius zur KFO-Behandlung von Patienten mit schweren Kiefergelenkerkrankungen. Referententätigkeit im In- und Ausland seit 2006. Damon-System-Anwenderin seit 2003.

- 1987 – 1992 Studium an der Universität Stellenbosch, Südafrika
- 1992 – 1994 Fachausbildung bei Dr. Brigitte König-Toll, Kronberg im Ts.
- 1995 – 1996 Fachausbildung bei Prof. Dr. Helge Fischer-Brandies, Universität Kiel
- 1997 Fachprüfung bei Prof. Dr. Schopf, Universität Frankfurt a. M.
- seit 1998 Kieferorthopädin in eigener Praxis in Herrsching am Ammersee
- seit 2006 Referentin in Europa und Übersee

Schwerpunkte heute: Interdisziplinäre Biodynamische Kieferorthopädie, kieferorthopädische Kiefergelenksbehandlung von Diagnostik zur Umstellung in die pathologiefreie Zentrikrelation.

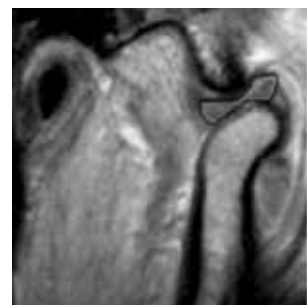
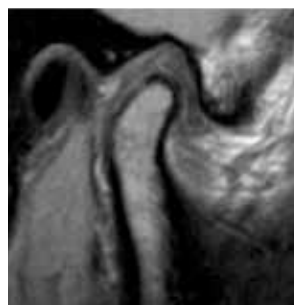
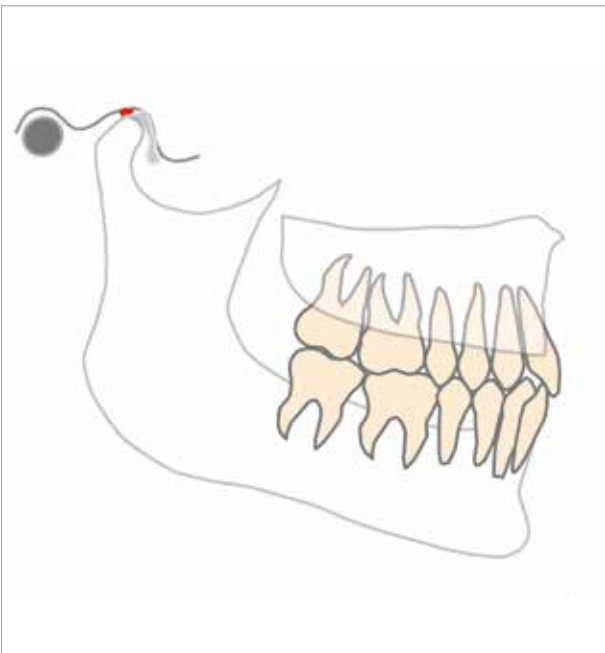

Begrenzte Teilnehmerzahl!

Dieser intensive 4-Tages-Kurs befasst sich im Detail mit den Kiefergelenkkrankheiten, deren Ursache, deren Entstehung und der Diagnostik. Dabei wird besonders Rücksicht auf die genaue Auswirkung der Kiefer- und Zahnposition auf die Pathologie genommen.

Seminarinhalte

- Das Kiefergelenk: Anatomie und Pathologie
- Entwicklung des Gebisses und des Fehlbisses – Was führt zur Pathologie?
- Diagnostik der Kiefergelenkpathologie (mit praktischer Vorführung und Übungen)
- Zweck und Art der Schienentherapie
- Diagnostik und begleitende Behandlung durch Osteopathie und Manualtherapie (von Co-Referentin Beatriz Baumann gehalten und mit praktischer Vorführung und Übungen)
- Hands-On Zentrik-Registrierung und die Philosophie dahinter (mit praktischer Vorführung und Übungen)
- Die ideale mandibuläre Position und Einartikulierung (mit praktischer Vorführung und Übungen)
- Kieferorthopädische Behandlung der Patienten mit Kiefergelenk-Pathologie
- Die „andere“ kieferorthopädische Diagnostik (mit praktischer Vorführung und Übungen)
- Die Auswirkung von Asymmetrien auf das Kiefergelenk und deren Behandlung
- Behandlungskonzept und Protokoll
- Funktionskontrolle während der laufenden kieferorthopädischen Behandlung
- Okklusale Anpassungen
- Das Langzeit-Ergebnis stabilisieren
- Fehlerquellen und deren Beseitigung

Kursablauf

Donnerstag, 9. November 2017

08:30 – 09:00 Uhr Anmeldung

09:00 – ca. 17:00 Uhr Kurs

Freitag, 10. November 2017

09:00 – ca. 17:00 Uhr Kurs

Samstag, 11. November 2017

09:00 – ca. 17:00 Uhr Kurs

Sonntag, 12. November 2017

09:00 – ca. 14:00 Uhr Kurs



Die Kurszeiten sind abhängig vom Umfang der Teilnehmerfragen. Je nach Anzahl der Fragen können die Kurszeiten abweichen und entsprechend verlängert werden!

Kiefergelenksbehandlung – 4-Tages-Intensivkurs

Dr. Elizabeth Menzel, 9.–12. November 2017 in Berlin

Kursgebühr (inkl. MwSt.)

- 1.950 € für Kieferorthopäden
- 1.500 € für Elitekunden
- 1.200 € für Weiterbildungsassistenten

Fortbildungspunkte

Für diese Fortbildung erhalten Sie 30 Fortbildungspunkte gem. BZÄK / DGZMK.



Weitere Informationen

Weitere Details erhalten Sie bei Ihrem zuständigen Ormco-Gebietsverkaufsleiter/in oder bei Ihrer persönlichen Seminar-Organisatorin Frau Gertz-Wilkes:

+49 2561 6079438

+49 180 5529106

ormcoseminare.d-a-ch@ormco.com

Veranstaltungsort

nhow Berlin
Stralauer Allee 3
10245 Berlin
+30 2902990

Zimmerreservierungen können Sie direkt bei dem Hotel vornehmen. Ormco hat kein Zimmerkontingent reserviert und die Reservierungen laufen direkt über das Hotel. Ormco übernimmt daher keine Verantwortung für Hotelreservierungen, Zahlungen, Stornogebühren oder andere Angelegenheiten in Zusammenhang mit der Hotelbuchung.

Bitte senden Sie das vollständig ausgefüllte Anmeldeformular per Fax oder E-Mail an Ihre persönliche Seminarorganisatorin Frau Nicole Gertz-Wilkes. Die Kontaktdaten finden Sie oben unter „Weitere Informationen“.



ANMELDUNG

Vorname & Nachname Teilnehmer

Praxis

Straße

Hausnummer

PLZ

Ort

Telefon

Fax

E-Mail

Zahlungsmethoden:

Zu Lasten meines Ormco-Kontos. Meine Kundennummer: _____

Stornierung:

Wir akzeptieren nur schriftliche Annullierungen per E-Mail oder Fax. Bitte beachten Sie: Entsprechend unserer Annullierungspolice werden die Kursgebühren nur bei Absage des Kurses bis zu 4 Wochen vor Kursbeginn zurückerstattet. Wenn Sie innerhalb von 27 bis zu 14 Tagen vor dem Kursbeginn annullieren, berechnen wir Ihnen 50 % der Kursgebühr. Für alle Annullierungen innerhalb von 13 Tagen oder weniger vor Kursbeginn berechnen wir 100 % der Kursgebühr. Die Erstattung der Teilnehmergebühr bei Nichtteilnahme ohne vorherige Absage ist ausgeschlossen.